

MEDLEMSNYTT

Nyhetsbrev fra Nortura Råvare og medlem Team egg

29. januar 2016

Avregningsgrunnlag 1. leveranse

Dann og vann kommer det spørsmål om hva som legges til grunn for avregning av første leveranse fra nytt innsett.

Oftest blir denne leveransen videresendt til Revetal hvor eggene brukes til foredling. Når leveransen tas inn på pakkeriet, blir den veid. Ut fra snittvekt foretas det da en vektfordeling ut fra standard erfaringstall. Det samme gjelder for sortering.

I og med at vi nå også pakker noe S-egg til dagligvare, blir også en del førsteleveranser kjørt gjennom pakkemaskinen på vanlig måte. Da er det selvsagt det aktuelle resultatet fra kjøringen som gjelder. I og med at denne første leveransen kan pakkes, bør eggene også sorteres/vaskes på vanlig måte.

Noen ganger kjøres deler av første leveranse gjennom maskinen, da er det mest aktuelt å kjøre de ferskeste eggene, altså de eggene som da har den største eggvekta. Av den grunn er det av vesentlig betydning at pallene er nummerert etter alder på eggene.

Fuktige egg

Det kjem av og til fuktige egg til pakkeriet.

Fukt på eggene kan redusere holdbarheit pga. at bakteriene trenger lettare gjennom skal der porene er fylt med vatn. Det kan også oppstå muggdannelse.

For å unngå fuktige egg:

- Halde kjøletemperatur mellom 8 og 12 grader, også om vinteren. Temperaturforskjell frå kaldt kjølerom til bil som har 10 grader, vil gje fukt på eggene.
- Pass på at temperatur er høg nok også langs golvet, sørg for luftsirkulasjon.
- Eggene må tørke før dei settas inn i kjølerom.

For lang tørketid kan skuldast: for kaldt eggvaskevatt og/eller for dårleg tørking i eggvaskeren pga. dårlege vifter/avtrekk. På vaskarar som skyler egg, må skyljevatt vere varmare enn vaskevatt.

Pallelapper og kvitteringsblokk

For å begrense trafikken til eggbilsjåføren under egg-henting er det viktig at pallelapper og kvitteringsblokk ligger lett tilgjengelig i kjølerommet. Sjåføren skal ikke inn i pakkerommet.

Tellehøner

I forrige medlemsinfo skrev vi at vi hadde fått tilbakemelding fra en gruppering av livkyllingoppdrettere, som bekreftet at de kom til å avvikle praksisen med å levere ut tellehøner fra 1.1.2016. Det er gledelig å se at samtlige oppdrettere slutter seg til denne praksisen. (Kilde: Fjørfe nr 10 2015)

Visste du at ...

... egg er en vitaminbombe?

Det kan skryte på seg å inneholde A, D, E og K-vitamin, i tillegg til flere av B-vitaminene.

(kilde: matprat.no)

Ny Nortura Eggkontroll – kommer snart

Som sikkert mange allerede har fått med seg, kommer det en ny eggkontroll til våren. Arbeidet er nå inne i slutfasen og den nye eggkontrollen vil bli tilgjengelig for alle Nortura eggprodusenter like over påske. Dere vil finne den på medlemsiden medlem.nortura.no under "Min Side". Gled dere! Dette blir et spennende sted hvor dere får god oversikt over både produksjon og økonomi.

Produksjonstallene dere legger inn vil kobles sammen med eggavregninger og resultatene vises i tabeller og grafer sammen med et valgt gjennomsnitt. For å delta må dere legge inn antall høner, innkjøpsdato og innkjøpskostnader, deretter kan en velge om en kun vil legge inn det høgst nødvendige som er daglig antall egg, fôrforbruk (for de som har fôrvekt), fôrkjøp/-pris og antall døde høner, eller om en vil bruke det

som et komplett KSL verktøy. Eggavregningene ligger der allerede, så det trenger dere ikke legge inn. Dere kommer inn på eggkontrollen via pc, nettbrett eller smarttelefon.

De som i dag fører tall i verpelista Klukk, vil få muligheten til å legge dette over i den nye eggkontrollen. Har du siste fullførte Klukk kan du allerede nå sende den over til en av oss rådgivere, så legger vi den inn i den nye eggkontrollen. Dermed ligger forrige innsett klar til sammenligning med inneværende innsett når eggkontrollen er oppe og går. Innsett som er i produksjon legger vi over når eggkontrollen er klar.

For de som sender inn verpeliste på papir og deltar i dagens eggkontroll vil vi også få lagt over tall til den nye eggkontrollen.

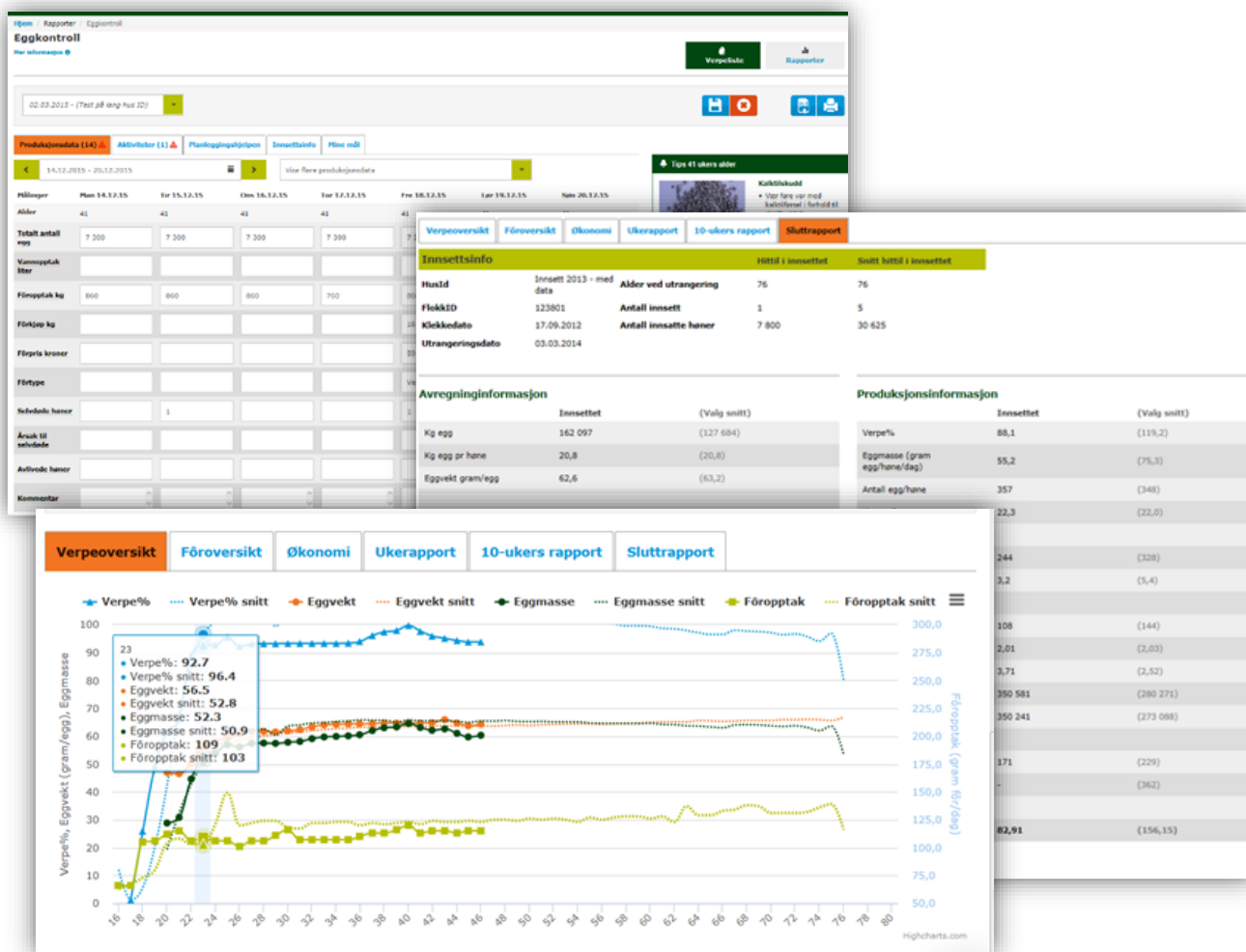

Skjermdumpene viser noen smakebiter fra den nye Eggkontrollen: Verpeliste (øverst til venstre), diagrammet verpeoversikt (nederst til venstre) og sluttrapport (til høyre).

Eggavregningsrapport

Samme sted som dere vil finne den nye eggkontrollen medlem.nortura.no "Min Side" kan dere allerede hente opp eggavregningsrapport for innsettet (eggvekter og utsortering).

Om dere ikke allerede har gjort det, vil vi anbefale at dere går inn på denne siden og gjør dere kjent med eggavregningsrapporten.

Husk at dere som både har to og firbeinte dyr har to medlemsnummer og må velge fjørfe nummeret for å komme inn på denne rapporten.

Dere finner framgangsmåte vedlagt i e-posten.

Eggvaskemidler og HMS

Fleire har opplevd reaksjon i luftveier eller hudproblem etter eggvasking.

Det er viktig å lese sikkerhetsdatablad nøye for å unngå helsefare. Eggvaskemidlane inneheld fleire helseskadelige stoff som kan gje etseskader på hud og øyene og irritasjon av luftveier. Innanding av damp eller støv kan gje lungeskader ved høge doser. Derfor er det viktig å ha god ventilasjon og system for utsug av damp tilknytt sløyfevaskarar og eggvaskarar som vaskar alle egg.

Husk å oppbevare eggvaskemiddel utilgjengelig for barn.

Desinfeksjon av hønsehus – bruk av Fumagri

Ein vellykka desinfeksjon forutsetter god reingjøring.

Tross grundig reingjøring vil det alltid vere kroker, sprekker o.l. der det kan samle seg skitt. Derfor anbefaler vi våtdesinfeksjon, der desinfeksjonsmiddelet kan trenge gjennom, og ha effekt, til tross for tilstedeværelse av smuss.

Anbefalte desinfeksjonsmiddel er bl.a. Virocid, Virkon S og Neopredisan. I dei siste åra har det blitt populært å bruke tørrtåkedesinfeksjon (Fumagri i boks) i hønsehus. ***Dette middelet kan ikkje trenge gjennom smuss, og har dårleg effekt der overflata ikkje er heilt rein.*** Derfor anbefaler ikkje veterinærene i Nortura og Animalia Fumagri som einaste desinfeksjonsmiddel i eit hønsehus. I utgangspunkt er denne typen desinfeksjon anbefalt til lokalar som er lett å reingjere og ikkje blir så skitne (f.eks. lagerlokaler eller storkjøkken).

Eggmøter

- | | |
|--------------|---|
| 2. feb. | Vaskekurs i Trøndelag |
| 10. feb. | Fagmøte Vest, Nordfjordeid |
| 11.-12. feb. | Fjørveskole egg, Tomb, Råde i Østfold, 2. samling |
| 16. feb. | Produsentmøte økoegg, Sandefjord |
| 9. mars | Eggringen TVB, Revetal |
| 17. mars | Eggringen Østfold og Akershus, Hærland |

Vinterens kretsmøter arrangeres 22. februar - 3. mars

Se også kalender på <https://medlem.nortura.no>

Nortura Råvare og medlem Team egg

Frode Vik
909 86 921
frode.vik@nortura.no

Brit Våga
918 53 586
brit.vaaga@nortura.no

Trond Pedersen
908 06 486
trond.pedersen@nortura.no

Hannele H. Hestetun
911 52 168
hannele.hestetun@nortura.no

Sverre Rædergård
408 64 575
sverre.redergard@nortura.no

Nina R. Ravndal
911 48 826
nina.ravndal@nortura.no

Hildebjørg Haugan
905 16 979
hildebjorg.haugan@nortura.no

